



ROMANIA



Er et land i det sørøstlige Mellom-Europa





- ❖ **Overflate: 238.391 kvadrat kilometers.**
- ❖ **Befolkning: 19 599 506 (89%)**
- ❖ **Minoriteter: ungarske (7.1%) og sigøynere (1.7%)**





HISTORIE

- ❖ Det området som i dag utgjør Romania, har vært befolket fra forhistorisk tid. Et av fossilene som er funnet er et kjeveben fra en voksen mann, og regnes for å være mellom 34 000 eller 36 000 år gammelt, noe som gjør dette til det eldste fossil av moderne mennesker som er funnet i Europa.
- ❖ Romanias historie handler om et land som aldri har vært en konstant størrelse, men variert opp gjennom tidene. Det området som dekker dagens Romania i det sentrale Europa i den nordlige delen av Balkan, avgrenset av Karpatene, Donau og Svartehavet, har vært bosatt av mange folkeslag siden langt tilbake i tid. Fra bronsealderen var trakere det første historiske folket, kjent fra antikkens grekere og romere. Romerriket erobret området og gjorde det til en romersk provins.
- ❖ I folkevandringstiden ble området oversvømt av stadige nye bølger med folkeslag, blant annet hunere og slaver, noe som forsinket landets utvikling. I middelalderen levde rumenerne i tre distrikter: Valakia, Moldavia og Transilvania, men omgitt av mektige naboer, Det osmanske rike i sør og senere Habsburg-riket Østerrike-Ungarn i nord. Under den andre verdenskrig stilte Romania seg på aksemaktenes side og ble okkupert av Sovjetunionen. Etterkrigstiden har vært preget av et kommunistisk diktatur fram til Den rumenske revolusjonen i 1989.



NASJONALDAG

1 desember, såkalt *Stor Union Dag*.

Denne ferien ble satt etter den rumenske revolusjonen og det markerer foreningen av Transylvania, men også av provinsene i Basarabia og Bukovina med den Rumenske Kongedømme, i 1918.





UNGARSKE FOLK



- ❖ De Székelys er en undergruppe av den ungarske folk som bor for det meste i Székely Land i Romania. En betydelig befolkning synkende fra Székelys av Bukovina bor i Tolna og Baranya fylker i Ungarn og i visse distrikter i Vojvodina, Serbia.
- ❖ Dagens Székely Land omtrent tilsvarer den rumenske fylkene Harghita, Covasna og Mureş. Basert på den offisielle 2011 rumenske folketelling, 1,2 mil. etniske ungarene bor i Romania, for det meste i regionen Transylvania gjør 19,6% av befolkningen i denne regionen.



NICOLAE CEAUSESCU

- ❖ **Nicolae Ceausescu var en rumensk kommunistisk politiker og Romanias diktator fra 1967 til 1989.**
- ❖ **I likhet med mange andre land i Øst-Europa gjorde befolkningen opprør på slutten av 1980-tallet, men i Romania ble dette betydelig blodigere enn i de andre landene. Etter en summarisk rettergang ble ekteparet Ceausescu dømt til døden og henrettet ved skyting den 25 desember 1989 i Targoviste.**



NATURGEOGRAFI

- ❖ **Romania er et stort land med mye fjell og har derfor et variert klima. Landet har et temperert innlandsklima med store temperaturforskjeller mellom dag og natt, mellom sommer og vinter, og fra sør til nord.**
- ❖ **I 2004 ble Romania medlem i NATO, og i 2007 gikk landet inn i EU.**
- ❖ **Romaniens hovedstad og største by er Bukarest (cirka 2 millioner befolkning).**



SPRÅK

- ❖ **Hovedspråket i Romania er rumensk, verdens femte største romanske språk og er datert for 1.700 års siden.**
- ❖ **Ungarsk og romanes er de største minoritetsspråkene.**
- ❖ **Frem til kommunismens fall var også tysk et viktig minoritetsspråk, men de senere årene er flesteparten av tyskerne emigrert til Tyskland.**



RELIGION

- ❖ **Det er ingen statsreligion i Romania. Flesteparten av rumenerne er ortodokse (86,7 %), mens 4,7 % er romersk-katolske og 3,7 % protestanter.**
- ❖ **Religion spiller en viktig rolle i rumeneres livet.**



NOEN AV DE BYER I ROMANIA

- ❖ BUKAREST
- ❖ BRASOV
- ❖ TIMISOARA
- ❖ SIGHISOARA



BUKAREST

- ❖ Bukarest er hovedstaden i Romania og største byen, samtidig kulturelle, industrielle og finansielle sentrum. Den ligger i sørøst i landet.
- ❖ Den ble kjent for sitt rikt kulturliv, for sin arkitektur og for sitt mondene urbane liv. Byen hadde Paris som forbilde, som gjorde at den fikk tilnavnet *Øst-Europas Lille Paris*. Krigsskader, jordskjelv og president Nicolae Ceausescus ekstravagante byfornyelsestiltak har gått hardt ut over byens historiske arkitekturarv.



ATTRAKSJONER I BUKAREST

❖ **PARLAMENTSPALASSET (FOLKETS HUS)**

❖ **TRIUMFBUE**

❖ **DEN RUMENSKE ATHENAEUM**

PARLAMENTSPALASSET (FOLKETS HUS)

Er verdens nest største administrative bygning etter Pentagon







TRIUMFBUE

Er et monument
over 27 m som
ligger i nord av
Bukarest



DEN RUMENSKE ATHENÆUM
Er en konserthall i sentrum av Bukarest.



Åpnet i 1888, er den viktigste konsertsall og hjem av George Enescu Philharmonic og av George Enescu Årlig Internasjonal Musikkfestival.





BRASOV

- ❖ **Brasov ligger i den sentrale delen av Romania, i Karpatene og er del av regionen Transylvania.**
- ❖ **Den Svarte Kirke i Brasov har det største organet i Europa, med 4000 rør.**

I midten av byen



Den svarte kirke







TIMISOARA

- ❖ **Timisoara var den første europeiske byen som introduserte heste trikker (i 1869).**
- ❖ **I 1889 ble Timisoara den første byen i Europa til å innføre elektrisk gatebelysning.**

I midten av byen





SIGHISOARA

❖ Sighisoara anses å være den vakreste og godt bevarte bebodd borgen i Europa, med autentisk middelaldersk arkitektur.

❖ Det har blitt oppført av UNESCO som en *World Heritage Site*.

Landemerket i Sighisoara citadell er Klokketårnet som har en høyde på 64 m og det ble bygget i det 13. århundre.

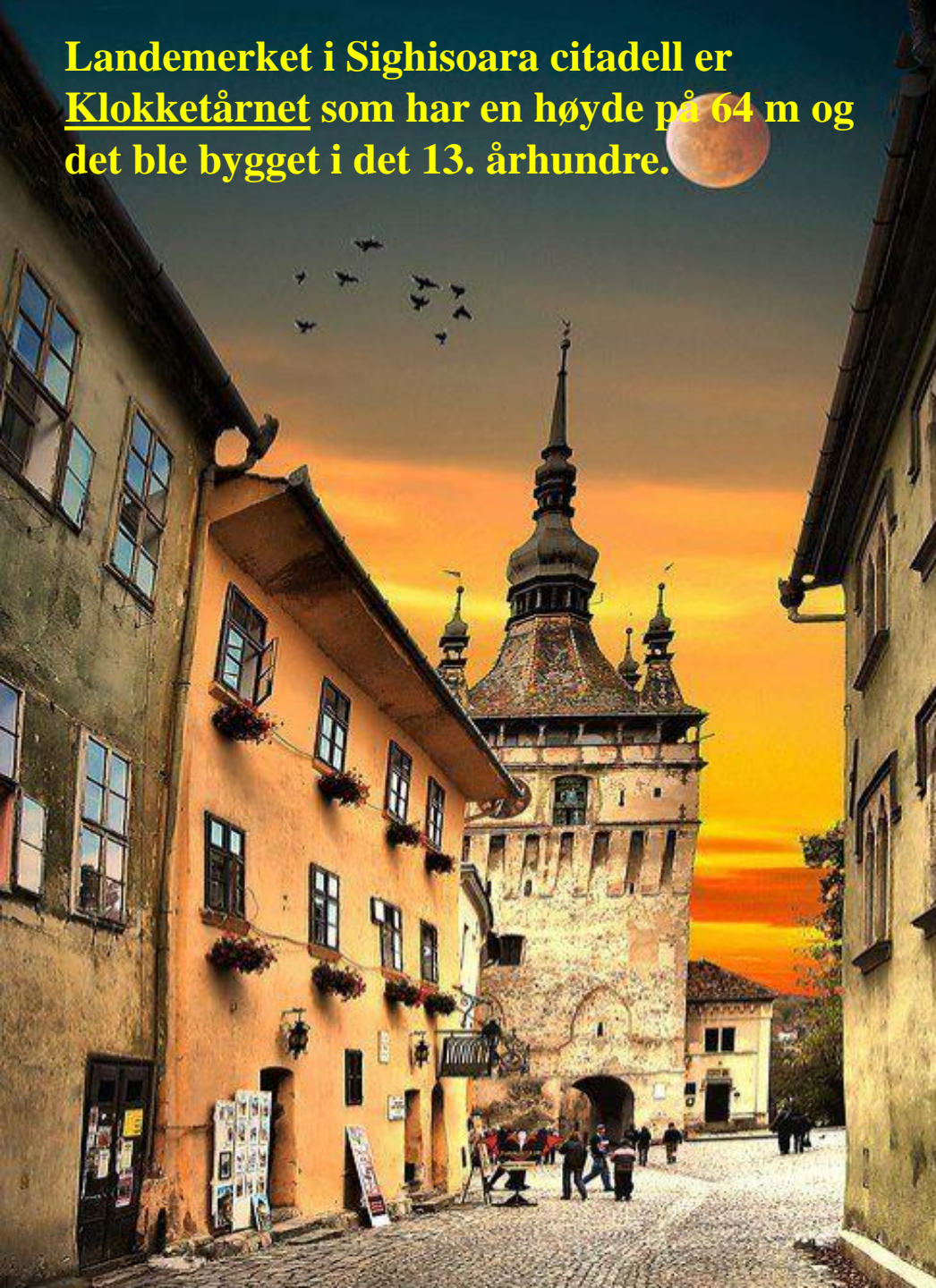

Festningen Middelalderske Slott



I byen

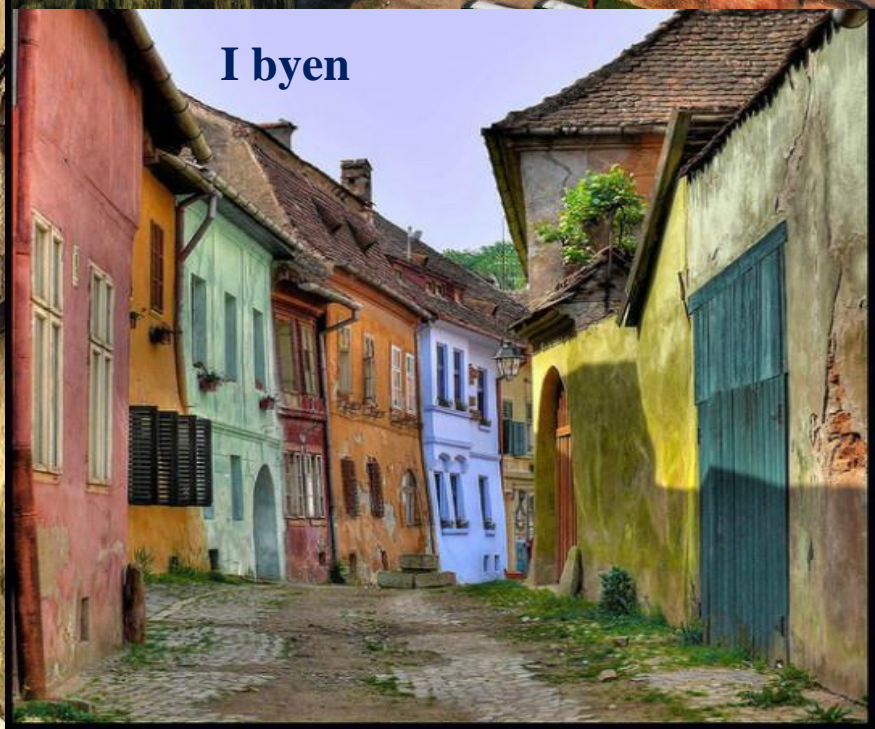



TURISME I ROMANIA

❖ **KARPATENE**

❖ **DEN RUMENSKE KYSTEN**

❖ **DE VIKTIGSTE ATRAKSJONER**



KARPATENE

❖ **Karpatene er en fjellkjede som danner en bue omtrentlig 1500 km langs Sentral-Europa, noe som gjør den til etter den scandinaviske fjellkjede til Europas nest lengste fjellkjede.**

Romania inneholder 53% av Karpatene.

❖ **Romania har bortimot en tredjedel av totalen i Europa for varme kilder og naturlig mineralvann.**

KARPATENE



Fauna i Karpatene

Brunbjørn



Rødrev



Svart geit



Ulv



Bison



Ler



Villsvin



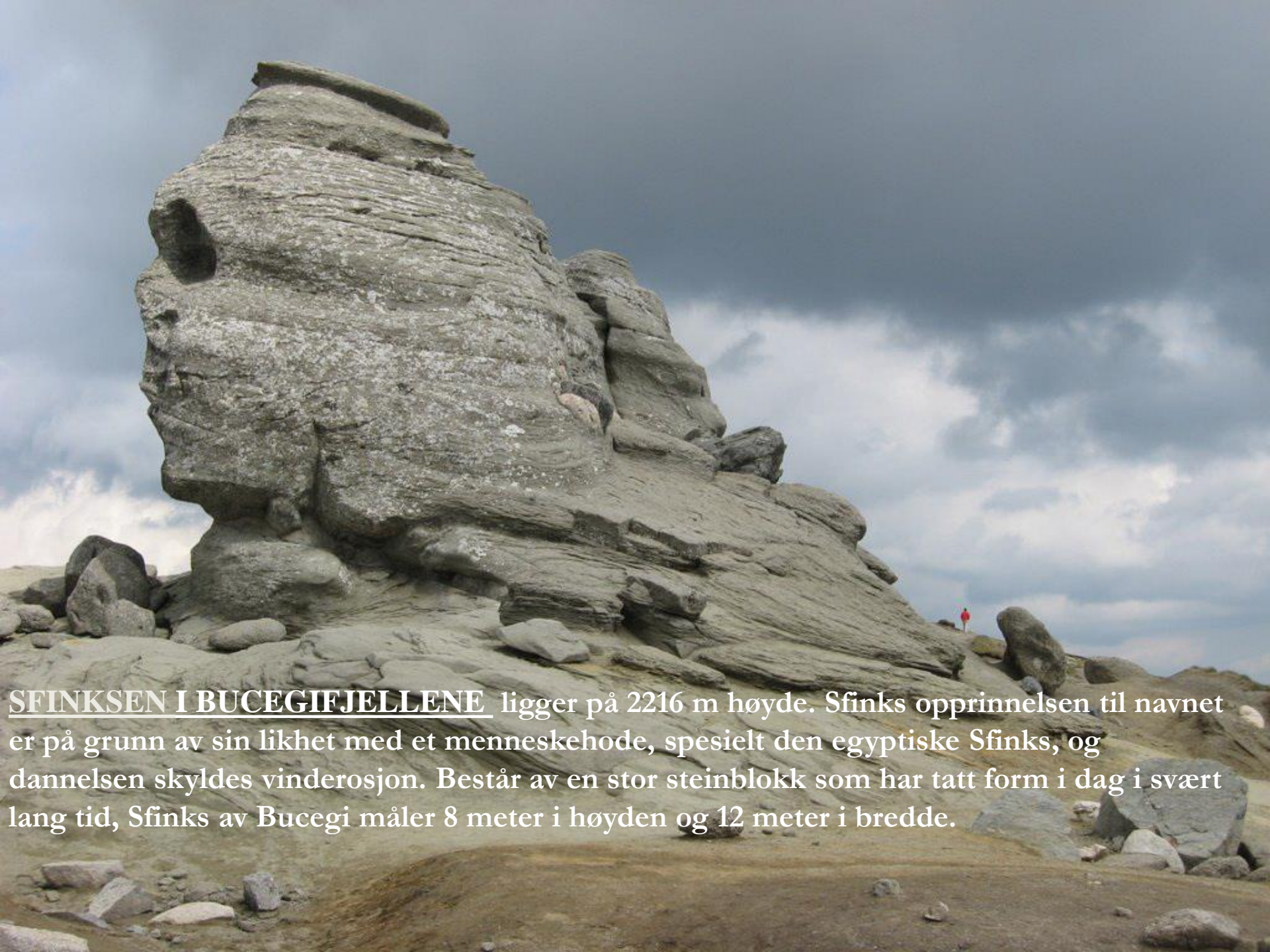

SFINKSEN I BUCEGIJELLENE ligger på 2216 m høyde. Sfinks opprinnelsen til navnet er på grunn av sin likhet med et menneskehode, spesielt den egyptiske Sfinks, og dannelsen skyldes vinderosjon. Består av en stor steinblokk som har tatt form i dag i svært lang tid, Sfinks av Bucegi måler 8 meter i høyden og 12 meter i bredde.

Dacian Konge Decebals Statuen er 40 m høy statue og er den høyeste fjell skulptur i Europa.





DEN RUMENSKKE KYSTEN

- ❖ Den rumenske kysten er en del av den vestlige Svarte Havets kysten og strekker seg fra grensen med Ukraina (nord) til den med Bulgaria (sør).
- ❖ Det er den mest utnyttede turistområdet i Romania.
- ❖ Den viktigste byen, regnes som hovedstaden i dette området er Constanta (290.000 innbyggere); Mangalia er den nest største (50.000 innbyggere). Mamaia er den mest populære.
- ❖ DONAUS DELTAET er en lav elveslette, for det meste dekket av våtmarker og vann, med overflaten: 2540 km² i Romania. Deltaet kom inn på UNESCOs verdensarvliste i 1991, er klassifisert som et biosfærereservat i Romania på nasjonalt og internasjonalt taksonomi som en nasjonalpark .

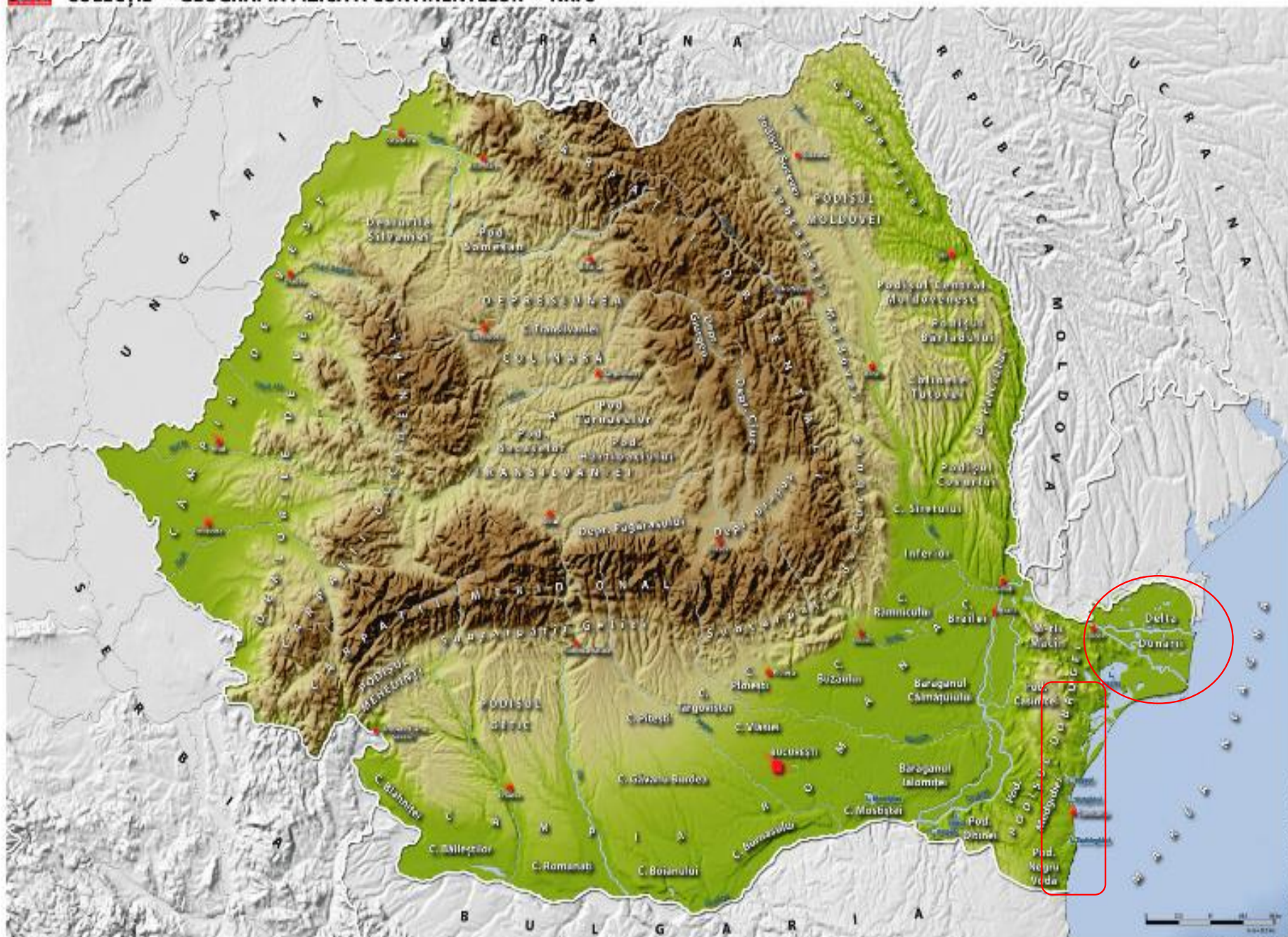

Uvøren Casino i Constanta



Mangalia kysten



Mamaia kysten - mest populære





DONAU DELTAET





DE VIKTIGSTE ATTRAKSJONER I ROMANIA

- ❖ **Transfagarasan Hovedvei**
 - ❖ **Bigar Foss**
 - ❖ **Lystig Kirkegård**
 - ❖ **Dracula Slott**
 - ❖ **Corvin Slott**
 - ❖ **Peles Slott**
 - ❖ **Voronet Klosteret**



TRANSFAGARASAN HOVEDVEI

- ❖ **Transfagarasan ble bygget mellom 1970 og 1974 under regelen av Nicolae Ceausescu og er en asfaltert fjellvei som krysser den sørlige delen av Karpatene.**
- ❖ **Er den mest spektakulære og mest kjente veien i verden (150 km lengde).**
- ❖ **Veiens høyeste punkt ligger på en høyde av 2024 meter.**

TRANSEAGARASAN HOVEDVEI

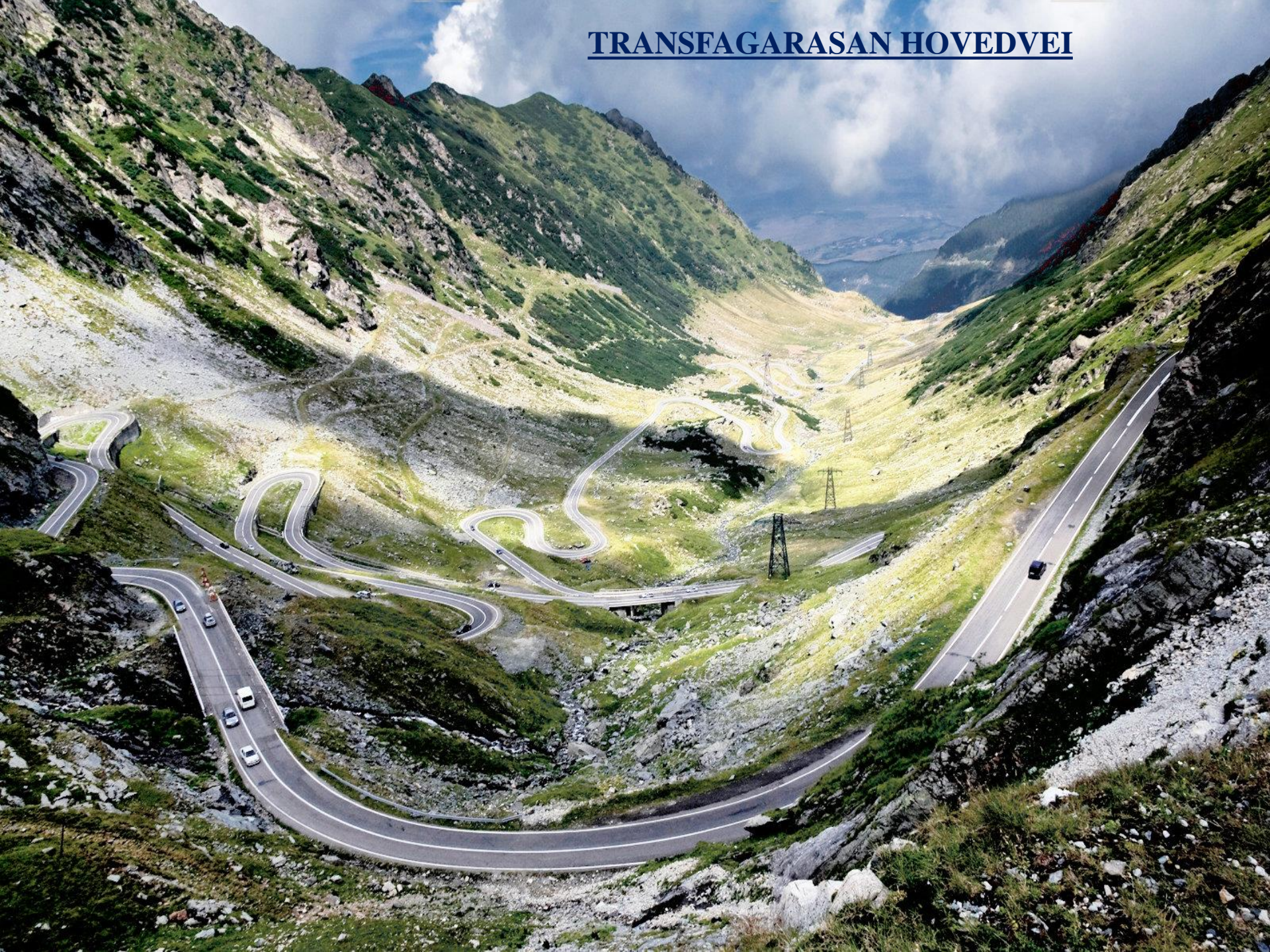





BIGAR FOSS

**❖ Er en av de mest uvanlige fossefall i verden
og nummer en av de unike fossene, ifølge
verdens geografi**



BIGAR FOSS



LYSTIG KIRKEGÅRD

- ❖ Den glade kirkegård er en gravlund i nordlig Romania.
- ❖ Det er berømt for sine fargerike gravsteiner som beskriver, i en original og poetisk måte, folk som er begravet, samt scener fra deres liv.



EN AV DE MORSOMME GRAVSKRIFT

Under denne tunge krysset
ligger min stakkars svigermor
tre flere dager skulle hun ha levd
ville jeg lyver, og hun vil lese (krysset)
Du, som her er passerer ved
ikke å vekke henne opp vennligst prøv
Årsaken hvis hun kommer hjem tilbake
hun kommer til å kritisere meg mer.
Men jeg kommer sikkert til å oppføre meg
så hun kommer ikke tilbake fra dødsriket.
Ligger her, min kjære svigermor!



Grunnleggeren er Stan Ioan Pătraș, en lokal kunstner





DRACULA SLOTT (BRAN SLOTT)

- ❖ Bran slott ble bygget i årene 1377 til 1388.
- ❖ Grunnen til at Bran Castle går for å være Draculas slott, er at det passer svært godt til beskrivelsen av hjemmet til grev Dracula i den irske forfatteren Bram Stokers roman.
- ❖ Karakteren Dracula er basert på den virkelige prins Vlad Dracula som levde i området på 1400-tallet, også kalt Vlad Țepeș. Țepeș betyr *Spidderen* og dette tilnavnet fikk han fordi han var kjent for å spidde fiendene sine på staker slik at de led en smertefull og langsom død.
- ❖ Vlad Țepeș brutalitet skapte myten om at han var vampyr.

Vlad Tepes



Spiddet mennesker

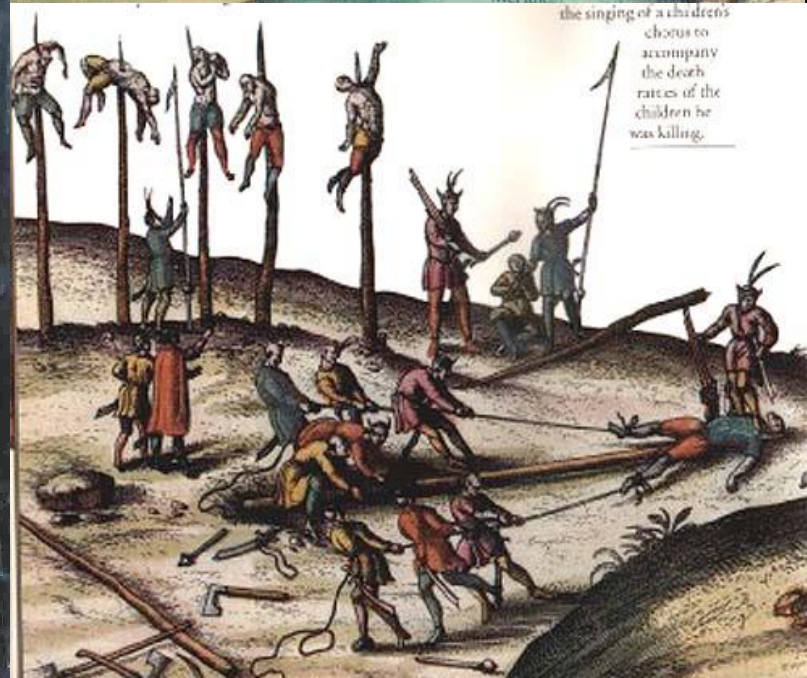

the singing of a children's chorus to accompany the death rances of the children he was killing.

Dracula Slott (Bran Slott)





CORVIN SLOTT

❖ **Corvin Slott er ett av de største slottene i Europa og er plassert i toppen 7 underverkene i Romania og ble anlagt i 1446.**





PELES SLOTT

❖ **Peles Slott er ansett som den mest vakre slott i Romania og det består en av de fineste samlinger av kunst i øst og sentral Europa.**





VORONET KLOSTERET

- ❖ Ortodokse klosteret er en av de malte kirker i region Moldova oppført i UNESCO's liste over verdensarvsteder.
- ❖ Er såkallt *Det sekstinske kapell* av Øst-Europa.





DE TRE MEST KJENTE IDRETTSPERSONLIGHETER

- ❖ Nadia Comaneci var den første gymnast som fikk den første 10 karakter i OL Turn, i Montreal 1976.
- ❖ Ilie Nastase er en rumensk tidligere verden nr. 1 profesjonell tennis spiller, en av verdens beste spillere på 1970-tallet. Han var rangert verdens nr. 1 mellom 1973 og 1974.
- ❖ Gheorghe Hagi er en rumensk tidligere fotballspiller, regnes som en av de beste angripende midtbanespillere i Europa i løpet av 1980- og 1990-tallet og den største rumenske fotballspiller av alle tid.



NADIA COMANECI

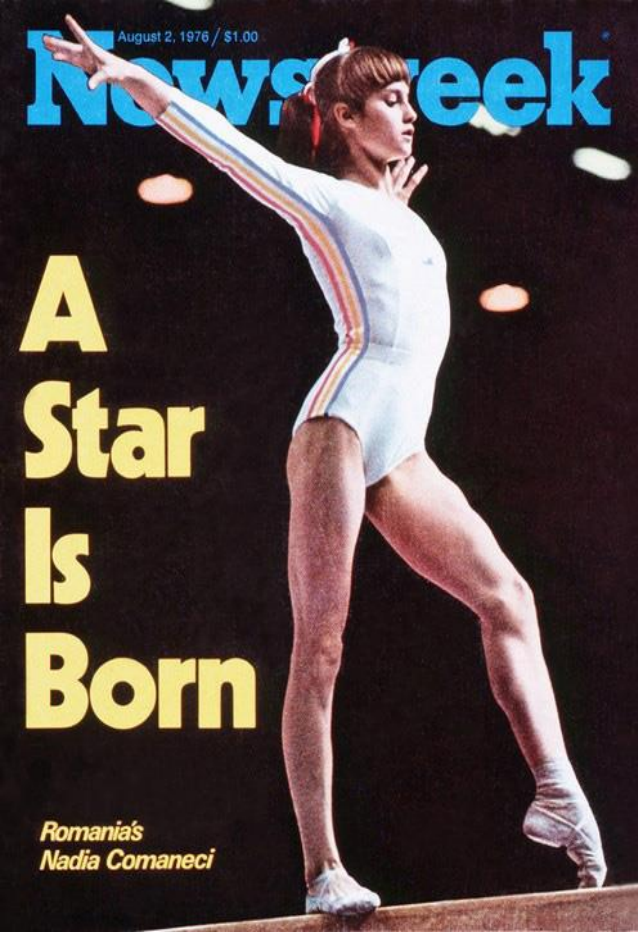



ILIE NASTASE

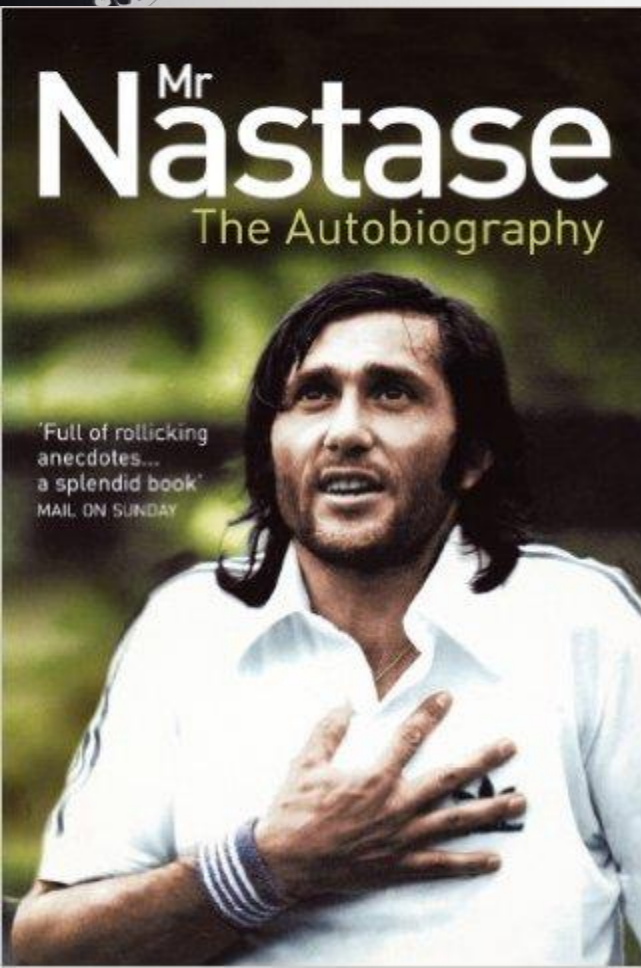



GHEORGHE HAGI





Takk for oppmerk

